

現地にて図面のとおり筆界を確認し、承諾いたします。

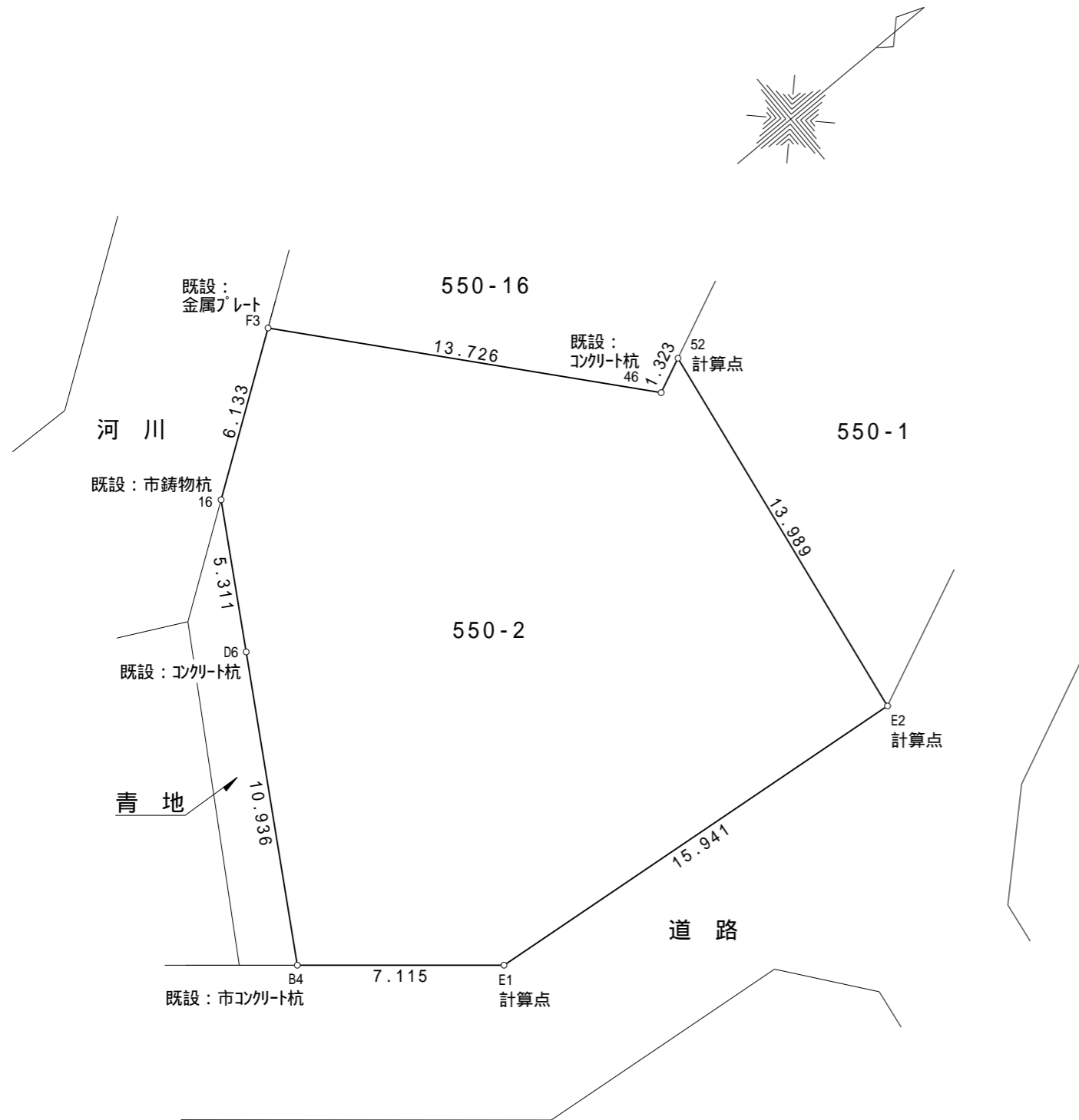

地番	住所・氏名	立会年月日	印
550-1	住所 横浜市 区 1-2-3	平成 XX 年 X 月 X 日	印
	氏名 境界太郎 TEL 045-***-****		
550-16	住所 横浜市 区 1-2-4	平成 XX 年 X 月 X 日	印
	氏名 立会太郎 045-***-****		
550-16	住所 横浜市 区 1-2-4	平成 XX 年 X 月 X 日	印
	氏名 立会花子 TEL 045-***-****		
550-16	住所 横浜市 区 1-2-4	平成 XX 年 X 月 X 日	印
	氏名 立会花美 TEL 045-***-****		

所有権を第三者に移転する場合、本内容を承継させること。

境界線沿いに越境物がある場合、その旨を記載し確定させることも出来ます。

境界確認図面

所 在	横浜市 区 1丁目550番2		
測量年月日	平成 xx 年 x 月 x 日		
縮 尺	1/200	整理番号	号
測量	製図	照査	
作成年月日	平成 xx 年 x 月 x 日		
横浜市保土ヶ谷区峰沢町307-2-E105			
土地家屋調査士 堺 英		印	